4連ローラー引き取り機（左）

スピード モーター 0.5~5m/分（60Hz）

ローラー径 φ220

モーター 2.2KW 1/5

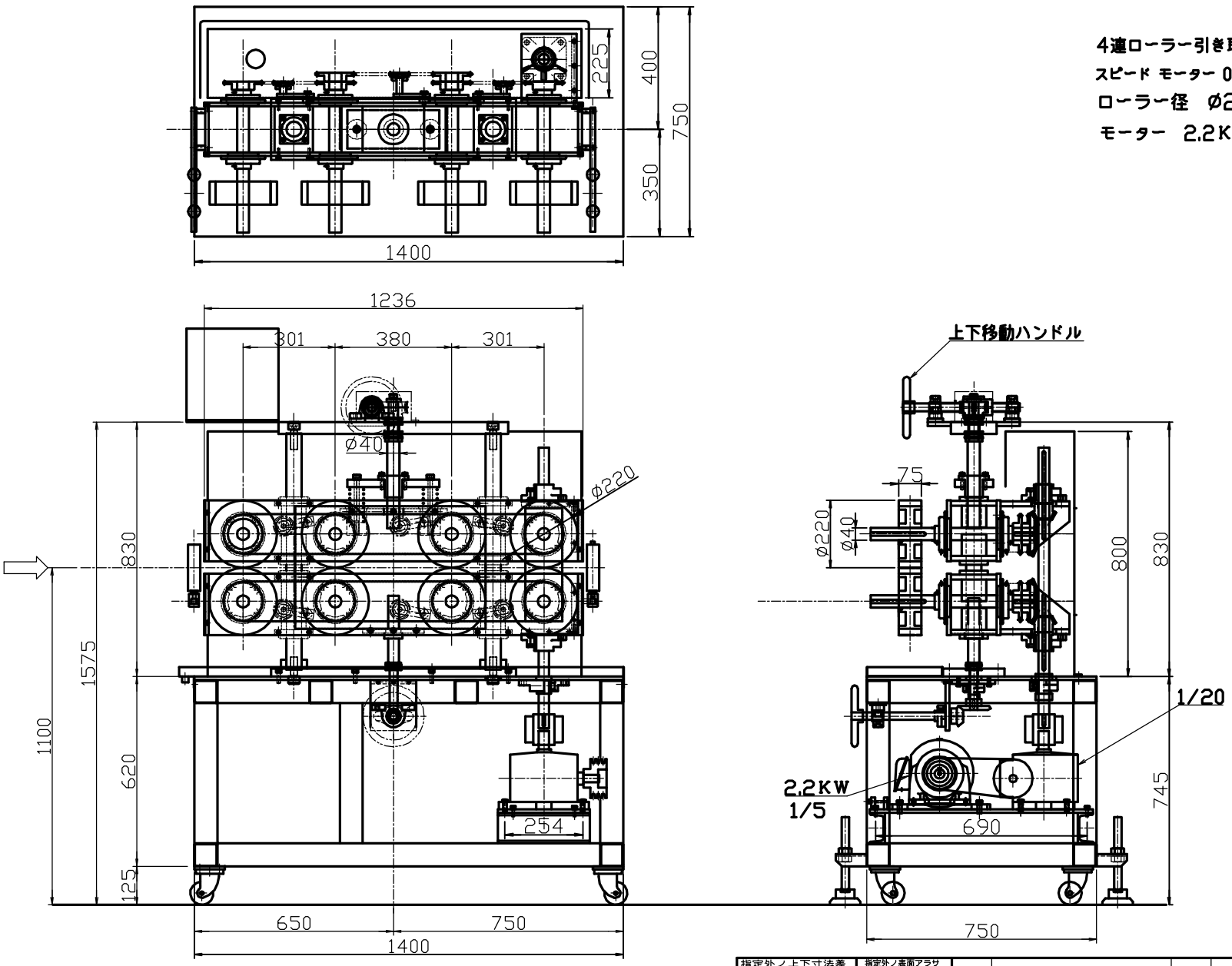

指定外ノ上下寸法差			
寸法ノ区分	精	中	粗
0.5以上3以下	±0.05	±0.1	
3ヲコエ6以下			±0.2
6ヲコエ30以下	±0.1	±0.2	±0.5
30ヲコエ120以下	±0.15	±0.3	±0.8
120ヲコエ315以下	±0.2	±0.5	±1.2
315ヲコエ1000以下	±0.3	±0.8	±2
1000ヲコエ2000以下	±0.5	±1.2	±3

指定外ノ表面アラサ	
記号	Rmax
～	素地
▽	100S
▽▽	25S
▽▽▽	6.3S
▽▽▽▽	0.8S

機種名	4連ローラー引取機		図番		
三角法	尺度		技術部	2008年 3 月 3 日	
株式会社 栗巣鉄工				検図	設計	製図